

# 1er Informe

FAMEN  
2018-2019



**UJED**  
Universidad Juárez  
del Estado de Durango



**FACULTAD DE  
MEDICINA Y  
NUTRICIÓN**  
Universidad Juárez del Estado de Durango

DR. ANTONIO SIFUENTES ÁLVAREZ

## **ELECCIÓN DEL DIRECTOR**

Elección del Director de acuerdo con la  
Normatividad Universitaria:  
Ley Orgánica.  
Reglamento General de la UJED.



**Toma de  
protesta**

**Integración del  
Comité Directivo**

**Realización de  
un autoestudio**

**Sentar las bases para el  
futuro desarrollo de la  
FAMEN**

**Plan Institucional  
FAMEN 2018-2024**

**Reglamento interno  
de la FAMEN**

**Reorganizar  
Innovar  
Programar  
Dar seguimiento**

**Metas corto plazo**

**Metas mediano  
plazo**

**Metas largo plazo**

**EXCELENCIA  
ACADÉMICA Y  
PROFESIONAL  
DE LA FAMEN**

**PROYECTO DE TRABAJO:  
GOBERNACIÓN, PLANEACIÓN,  
ORGANIZACIÓN Y ACADEMIA;  
METAS A CORTO, MEDIANO Y LARGO  
PLAZOS, PARA EL DESARROLLO DE  
LA FUTURA FAMEN**

## **7 EJES RECTORES**

- I. ORIENTACIÓN INSTITUCIONAL Y GOBIERNO**
- II. PLAN DE ESTUDIOS**
- III. ALUMNOS**
- IV. PROFESORES**
- V. EVALUACIÓN**
- VI. VINCULACIÓN INSTITUCIONAL**
- VII. ADMINISTRACIÓN Y RECURSOS**

**1<sup>er</sup>**  
Informe

FAMEN  
2018-2019

# I. Orientación Institucional



**UJED**  
Universidad Juárez  
del Estado de Durango



FACULTAD DE  
MEDICINA Y  
NUTRICIÓN  
Universidad Juárez del Estado de Durango

## **INTEGRACIÓN DEL CONSEJO CONSULTIVO FAMEN**

- Representación de los académicos
- Representación de los estudiantes
- Representación de Internado de pregrado
- Representación de pasantes en Servicio Social
- Representación de la Dirección y de la Secretaría Académica





# PLAN DE DESARROLLO INSTITUCIONAL FAMES 2018-2024

## • **Gobernabilidad, gobernanza y gestión**

- Reglamento Interno y marco reglamentario complementario
- Reorganización administrativo-académica
- Plan de Desarrollo Institucional
- Incrementar el sentido de pertenencia tanto a la FAMES como a la UJED

## • **Aseguramiento de la calidad y la innovación**

- Reacreditación de la carrera de médico cirujano
- Acreditación de la carrera de licenciado en nutrición
- Pertinencia de los programas de posgrado al PNPC
- Evaluación, actualización y en su caso rediseño curricular de los programas que se ofertan.
- Fortalecimiento de los procesos de generación de conocimientos y formación de investigadores
- Cobertura y ampliación de la oferta educativa

## • **Atención integral a los actores del proceso de enseñanza aprendizaje**

- Cierre de brechas y fortalecimiento del rendimiento académico de los alumnos
- Movilidad, intercambio académico e internacionalización
- Actualización, capacitación, y formación del personal docente

## • **Responsabilidad social, extensión, difusión y vinculación con la comunidad**

- Responsabilidad social hacia los estudiantes y hacia el bienestar de la sociedad
- Consolidación de la difusión cultural como tradición extensionista institucionalizada.
- Resignificar y reconfigurar sentidos, contenidos y fines de la relación universidad sociedad.

## • **Transparencia, ordenamiento y eficiencia administrativa**

- Modernización y simplificación administrativa
- Procesos certificados
- Transparencia y rendición de cuentas

## • **Fortalecimiento de la infraestructura de apoyo académico**

- Ampliación, readecuación y mantenimiento de la infraestructura física
- Renovación y ampliación de la capacidad instalada de los laboratorios de docencia e investigación.
- Mantenimiento, modernización y ampliación de la capacidad instalada de NTIC
- Impulso al rendimiento académico y el aprendizaje significativo mediante modelos de simulación

# ELABORACIÓN DE UN NUEVO REGLAMENTO INTERNO

## Reglamento anidado en la Legislación Universitaria

- Garantizar el plan Institucional FAMEN 2018-2024
- Con una Misión y Visión de acuerdo a nuestros tiempos
- Dar certidumbre al desarrollo y progreso de la FAMEN
- Autorizado por el Consejo Consultivo de la FAMEN
- Revisado por el Departamento Jurídico de la UJED
- Sometido y autorizado por la Junta Directiva



# ORGANIGRAMA DEL NUEVO REGLAMENTO FAMEN

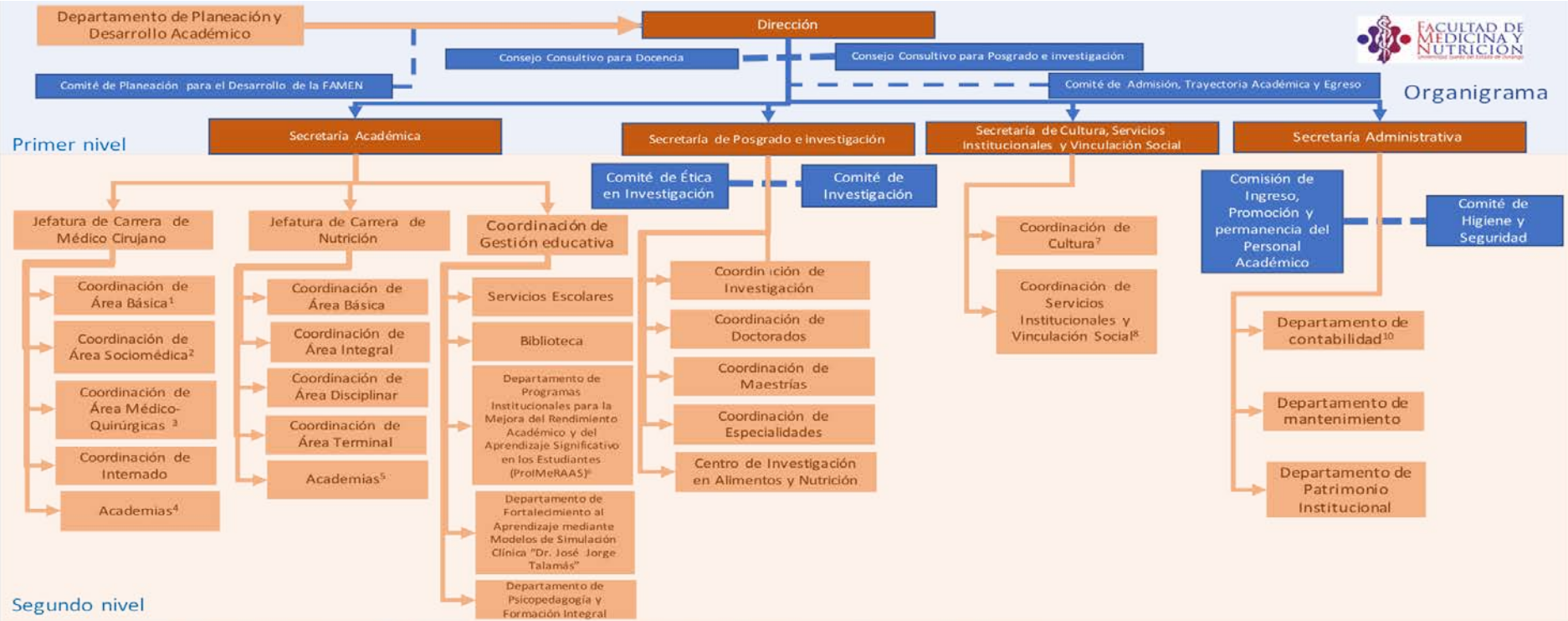

- 1 Departamentos de área básica:**
- Anatomía
  - Embriología
  - Histología
  - Genética
  - Bioquímica
  - Fisiología
  - Farmacología
  - Microbiología
  - Patología
- 2 Departamentos de área sociomédica:**
- Gestión de la Información
  - Inglés
  - Medicina Legal
  - Metodología
  - Salud Pública
  - Seminarios de Investigación
  - Sociología
- 3 Departamentos de área Médico-Quirúrgica:**
- Anestesiología
  - Cardiología
  - Cirugía
  - Dermatología
  - Endocrinología
  - Gastroenterología
  - Geriatría
  - Ginecología
  - Hematología
  - Imagenología
  - Infectología
  - Inmunología
  - J Otorrinolaringología
- 4 Academias Medicina**
- Morfológicas (Biomédicas)
  - Fisiológicas (Biomédicas)
  - Sociomédicas básicas
  - Clinicas (Medicina interna I)
  - Clinico (Medicina interna II)
  - Clinica Quirúrgicas I
  - Clinica Quirúrgicas II
  - Sociomédicas aplicadas (Investigación)
- 5 Academias Nutrición**
- Básica
  - Integral
  - Disciplinar
  - Terminal
- 6 ProMeRAAS**
- Programa Institucional de Tutorías (SIT)
  - Subprograma Institucional de Aseorías (SIA)
  - Subprograma Institucional de Orientación Educativa, Psicopedagogía y Desarrollo de Habilidades Académicas (SIOEPDHA)
  - Subprograma Institucional de Seguimiento de Egresados (SISE)
- 7 Departamento de Difusión y Extensión de la:**
- Cultura Médica
  - Cultura Física
  - Cultura General
- 8 Departamentos de:**
- Apoyos extracurriculares a estudiantes y docentes
  - Vinculación con Egresados y Público en General
  - Comunicación Social
- 10. Departamentos de contabilidad**
- Recursos humanos
  - Recursos materiales
  - Recursos financieros

Tercer nivel

## INTEGRACIÓN DE LOS COMITÉS

- Comité Directivo
- Comité de Reacreditación FAMEN
- Comité de Admisión, Promoción y Permanencia del Personal Académico
- Comité de Admisión, Promoción y Cambios de Alumnos
- Comité de Autoevaluación de la Lic. En Nutrición
- Comité de Planeación y Desarrollo Académico
- Comité de Investigación
- Comité de Ética en Investigación
- Comité de Seguridad e Higiene

**1**<sup>er</sup>  
Informe

FAMEN  
2018-2019

# II. Plan de Estudios



## MATRÍCULA ATENDIDA (2188) EN 18 PROGRAMAS ACTIVOS

■ Medicina ■ Nutrición ■ Posgrado

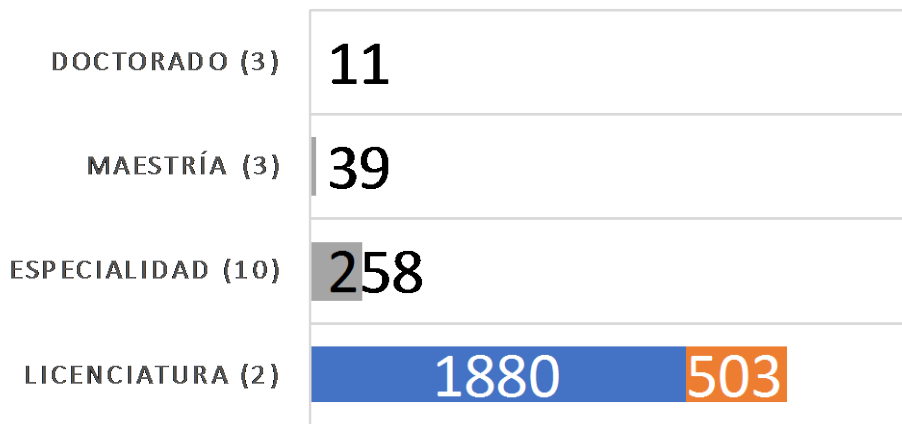

Calidad de Programas Educativos

Índice de Titulación (%)	
Medicina	Nutrición
84	59

Egel Medicina 2018



Egel Nutrición 2018



## Personal Académico y Habilitación (239)

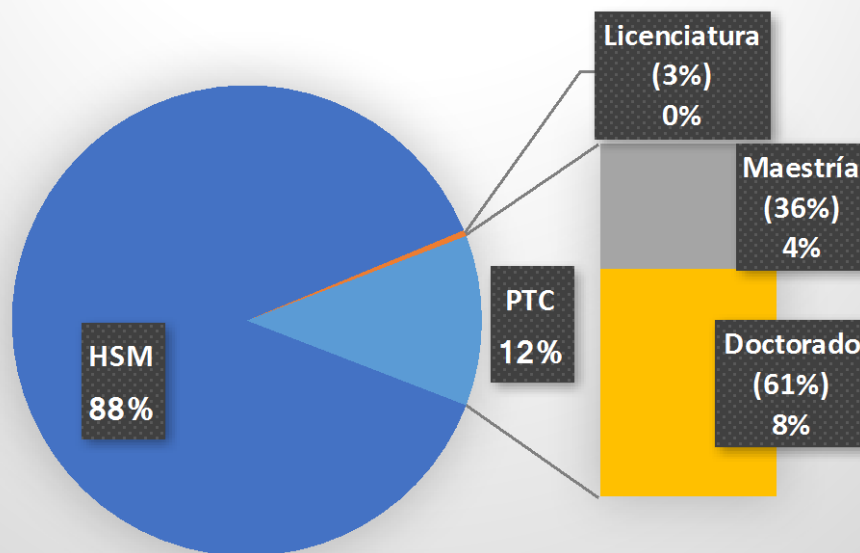

## PERSONAL ACADÉMICO EN INVESTIGACIÓN (5 CUERPOS ACADÉMICOS, 2 CONSOLIDADOS, 3 EN CONSOLIDACIÓN)

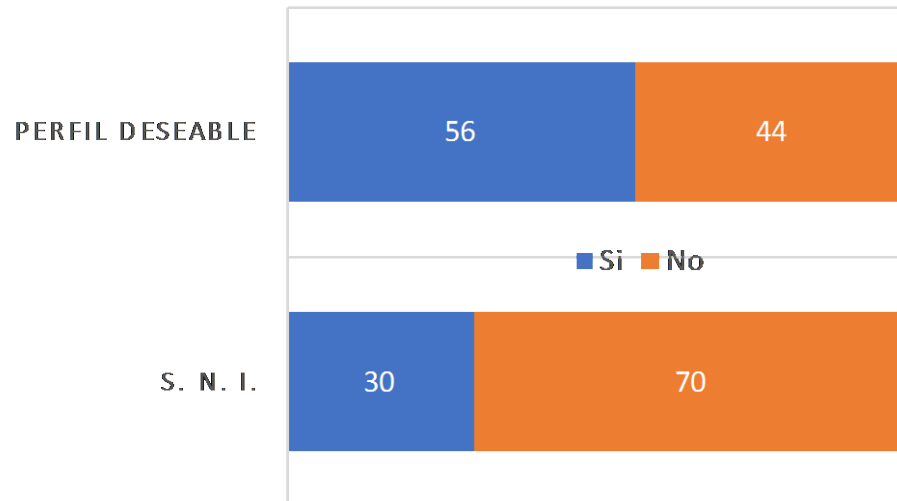



# CUERPOS ACADÉMICOS

## Cuerpos Académicos

UJED CA 83 NUTRICIÓN Y SALUD (07)

Consolidado

UJED CA 117 Epidemiología e Infecciones

Consolidado

UJED CA 104 BIOQUÍMICA Y SALUD

En consolidación

UJED CA 120 SALUD Y CIENCIAS SOCIALES

En consolidación

UJED CA 123 BIOMEDICINA Y SALUD

En consolidación

**14 Publicaciones 2018-2019**



## **INTEGRACIÓN DE LAS ACADEMIAS: MEDICINA Y NUTRICIÓN**

- ❖ Asignaturas morfológicas  
(biomédicas)
- ❖ Asignaturas fisiológicas  
(biomédicas)
- ❖ Sociomédicas básicas
- ❖ Clínico-medicina interna I
- ❖ Clínico-medicina interna II
- ❖ Clínico-quirúrgicas I
- ❖ Clínico-quirúrgicas II
- ❖ Sociomédicas aplicadas  
(Investigación)
- ❖ Academia de ciencias básicas
- ❖ Academia de nutrición básica  
y clínica
- ❖ Academia de nutrición  
comunitaria
- ❖ Academia de servicios de  
alimentación

## **FORMACIÓN INTEGRAL**

- **SEMANA ACADÉMICO-CIENTÍFICO-CULTURAL Y DEPORTIVO SEMESTRAL**
  - **Eventos académicos (Temas selectos)**
    - **Conferencias                      Talleres                      Simposios**
  - **Eventos Culturales: Feria del libro; Exposición de Pintura, Escultura y Artesanías; Muestra gastronómica**
  - **Eventos deportivos: Carrera por la salud; diferentes torneos deportivos**



RONDALLA DE LA FACULTAD DE MEDICINA Y NUTRICIÓN



**10 Noviembre: Tradicional Carrera Caminata por la Salud**

A las 8:00 hrs  
Salida - Meta  
En la FAMEN



Con la presencia de  
mas de **400**  
participantes



**9 de Noviembre: Muestra gastronómica por Regiones del Estado de Durango, con modificación nutricional**



## **IMPLEMENTACIÓN DEL IDIOMA INGLÉS Y EL INGLÉS MÉDICO**

- Para obtener el nivel B-2 de Inglés que exige la UJED para la titulación, se aumentó la carga horaria.
  - Todos los alumnos del 1º al 5º semestre cuentan con cinco horas a la semana para el inglés básico
  - Del 6º. Al 10º. Semestre cuentan con tres horas a la semana para el nivel del inglés médico requerido

**ORGANIGRAMA CAMPO CLÍNICO FAMEN**  
**SUPERVISOR CAMPO CLINICO PRE-GRADO**  
**Dr. José de Jesús Guijarro Bustillos**

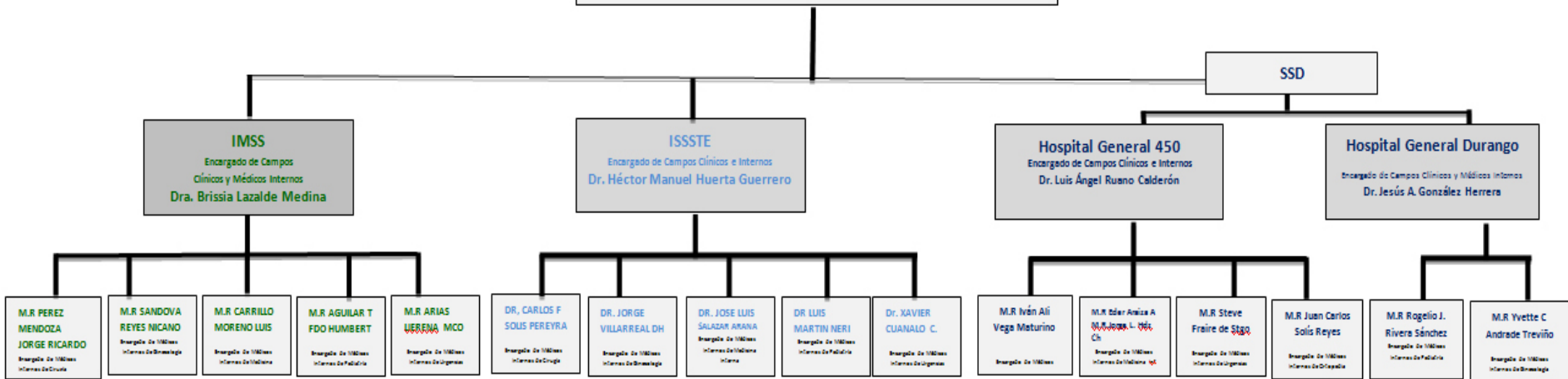



# INTERNADO DE PREGRADO

- **Reestructuración del internado de pregrado:**
  - **Portafolio de evidencias**
    - Programa académico
    - Programa operativo
    - Evaluación de conocimientos
    - Hojas de cotejo (Habilidades y destrezas)
    - Hojas de rúbrica (Aptitudes y actitudes)
    - Sesiones clínicas
    - Sesiones bibliográficas
    - Sesiones generales de hospital



IMSS



ISSSTE



IMSS



HOSPITAL GENERAL



ISSSTE

# CAMPOS CLÍNICOS DE POSGRADO

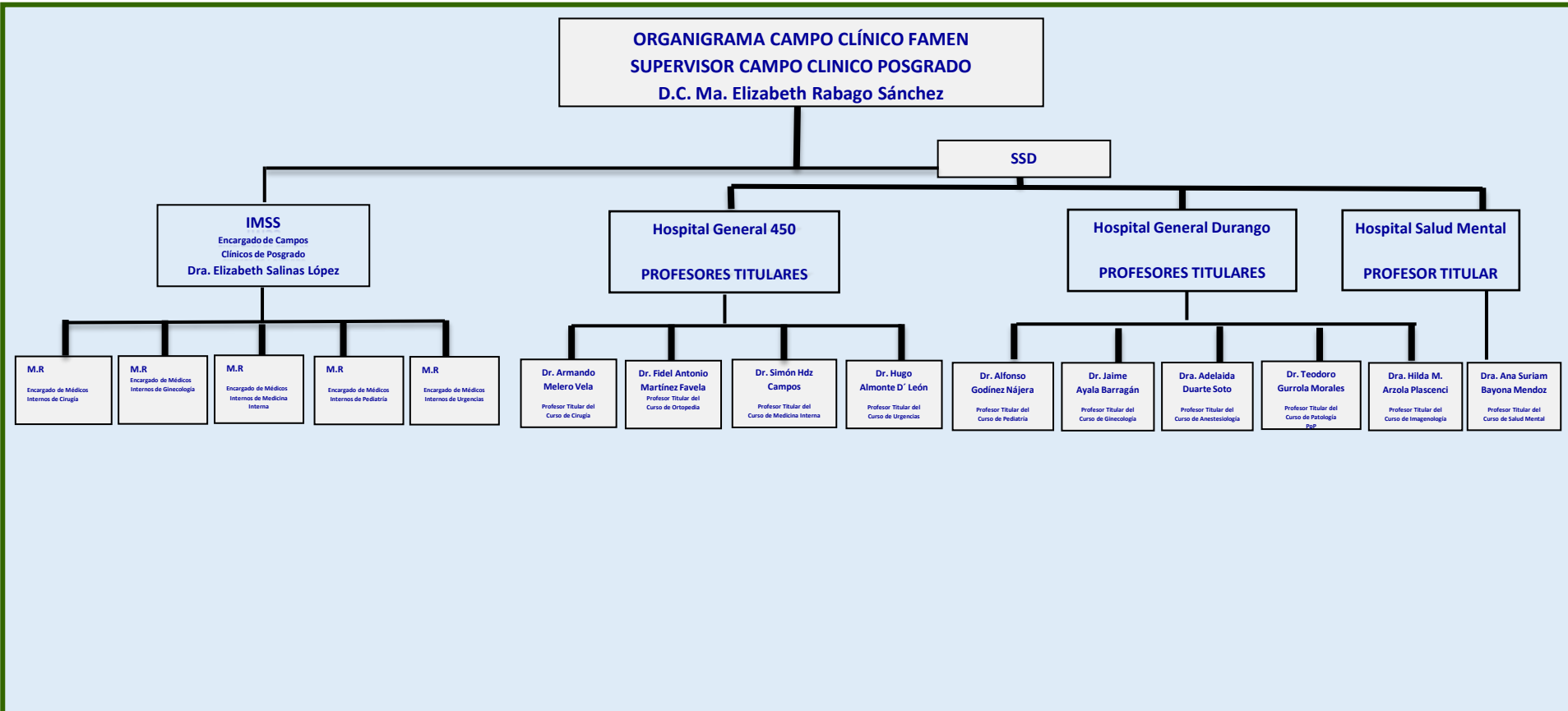



## POSGRADO

### ➤ **Reestructuración de la Residencia médica de posgrado: Portafolio de evidencias**

- Programa académico
- Programa operativo
- Evaluación de conocimientos
- Hojas de cotejo (Habilidades y destrezas)
- Hojas de rubrica (Aptitudes y actitudes)
- Sesiones clínicas
- Sesiones bibliográficas
- Sesiones generales de hospital



## POSGRADO: EGRESADOS FUERA DE TIEMPO PARA GRADUARSE

PROGRAMA	AÑO DE EGRESO	NÚMERO
Especialidades	Anterior a 2015	<b>129</b>
Maestría en Epidemiología Clínica	Anterior a 2017	<b>45</b>
Maestría en Epidemiología	Anterior a 2017	<b>12</b>
Maestría en Ciencias médicas	Anterior a 2017	<b>54</b>
Maestría en Ciencias de la Salud	Anterior a 2015	<b>5</b>
Doctorado en Ciencias Médicas	Anterior a 2015	<b>35</b>
	<b>TOTAL</b>	<b>280</b>

## **“CURSO DE INDUCCIÓN A LAS LICENCIATURAS DE MÉDICO CIRUJANO Y DE NUTRICIÓN”**

### **DESARROLLO Y DESEMPEÑO**

- Historia de la medicina
- Desafíos y oportunidades del profesional de la medicina y su entorno
- Desafíos y oportunidades del profesional de la nutrición y su entorno
- Valores del médico para el ejercicio profesional de calidad
- Aspectos éticos de la atención nutricia
- Aprender a aprender
- Búsqueda de la información científica

### **NORMATIVO**

- Reglamento de la Facultad de Medicina y Nutrición
- Proceso de inscripción
- Visita a las instalaciones de la facultad de medicina y nutrición
- Estructura y organización de Los Departamentos de Embriología, Histología, Bioquímica, Anatomía e Inglés
- Estructura y organización de la Licenciatura en Nutrición

### **NORMATIVO**

- Organización del servicio social de la Licenciatura en Nutrición
- Estructura y organización de CESA
- Estructura y organización de

### **ASISTENCIAL**

- Curso taller de perfil psicológico
- Valoración nutricional
- Diagnóstico de adicciones
- Vinculación institucional
- Tutorías



## “CURSO DE INDUCCIÓN A LAS LICENCIATURAS DE MÉDICO CIRUJANO Y DE NUTRICIÓN”



# “CURSO PROPEDEÚTICO PARA EL INGRESO A LAS LICENCIATURAS DE MÉDICO CIRUJANO Y DE NUTRICIÓN”

## BÁSICO

- Anatomía humana
- Bioquímica
- Histología
- Embriología
- Introducción a la nutriología
- Salud pública

## COMPLEMENTARIO

- Gestión y búsqueda de información científica
- Aspectos éticos en salud
- Modelo educativo y planes de estudio
- Métodos y técnicas de estudio y aprendizaje
- Inglés técnico en medicina y nutrición

# CURSO PROPEDÉUTICO (ANTES SEMESTRE CERO)





## **REACREDITACIÓN FAMEN 2018-2024**

- ✓ **31 de Mayo 2018 integración de la Comisión de Reacreditación FAMEN**
  
- ✓ **COMAEM Nuevo documento de autoevaluación 2018**
  - ✓ Aumento del número de indicadores
  - ✓ Diferentes niveles de excelencia
  - ✓ Reconocimiento internacional
  
- ✓ **30 de Abril del año 2019**
  - ✓ Avance del 90 % del documento
  - ✓ 31 de mayo documento terminado y enviar a COMAEM
  - ✓ Agosto (Fecha tentativa para la visita de los verificadores)



**1<sup>er</sup>**  
Informe

FAMEN  
2018-2019

# III. Alumnos



**UJED**  
Universidad Juárez  
del Estado de Durango



FACULTAD DE  
MEDICINA Y  
NUTRICIÓN  
Universidad Juárez del Estado de Durango

# **INTEGRACIÓN DE COMISIONES**

- **Consejo consultivo de la FAMEN**
- **Comité de seguridad e higiene**
- **CIFA y sus comisiones**

## **PROGRAMA DE ACTUALIZACIÓN Y CAPACITACIÓN DISCIPLINAR**

- Simposio “Síndrome metabólico”
- Simposio “ Síndrome metabólico nutricional”
- Curso Pre-congreso “Diagnóstico Citogenético Prenatal”
- Curso Motivacional “Preparando el vuelo”

# PROGRAMA UNIVERSIDAD SALUDABLE

**Simposios**

**Cursos académicos**

**Motivacionales**

**Conferencias**

**Detecciones de Diabetes Mellitus**

**Detecciones de Hipertensión arterial**

**Detecciones de sobrepeso y obesidad**

**Vacunación contra el tétanos.**

**Vacunación contra la Influenza**

**Vacunación contra la hepatitis**

**Aplicación del cuestionario ASIS (Identificación de adicciones en estudiantes de nuevo ingreso)**

**Dotación de sobres de electrolitos orales**

**Semana Nacional de Diabetes Mellitus**

**Conferencias sobre Prevención de adicciones**

**Encuestas sobre identificación de factores de riesgo**

**Pruebas rápidas**

# ORIENTACIÓN EDUCATIVA

- ❖ **DEPARTAMENTO DE ORIENTACIÓN PSICOPEDAGÓGICA FAMEN**
- ❖ **DEPARTAMENTO DE TUTORÍAS FAMEN**

## **SISTEMA DE ORIENTACIÓN UJED (<http://escolares.ujed.mx>)**

- ❖ **AUTOEXPLORACIÓN MEDIANTE TEST EN LÍNEA SOE-UJED: TUTORÍAS GRUPALES**
  - **PROBLEMAS DE APRENDIZAJE**
    - Hábitos de estudio
    - Tipo de razonamiento
  - **RELACIONES INTERPERSONALES**
    - Valores de Alcorta
    - Introversión-Extroversión
    - Factores de Personalidad

**1**<sup>er</sup>  
Informe

FAMEN  
2018-2019

# IV. Profesores



**UJED**  
Universidad Juárez  
del Estado de Durango



FACULTAD DE  
MEDICINA Y  
NUTRICIÓN  
Universidad Juárez del Estado de Durango

# INTEGRACIÓN DE LA COMISIÓN DE ADMISIÓN DE PROFESORES



# CONCURSO POR OPOSICIÓN

- Convocatoria Interna
- Participación de las diferentes academias
- Perfil Disciplinar y Docente

***INDISPENSABLE***

- Comisión de admisión de Profesores
- Conocimiento del SPAUJED
- Conocimiento de Recursos humanos



<b>LICENCIATURA EN MEDICO CIRUJANO</b>				
<b>Materia</b>	<b>Semestre</b>	<b>Grupo</b>	<b>Motivo</b>	<b>Academia</b>
Anatomía Humana y Disecciones II	Segundo	D	Vacante por descarga PTC	
Bioquímica y laboratorio I	Primer	D	Sustitución por mandos medios durante la gestión	Biomédicas Fisiológicas
Bioquímica y laboratorio II	Segundo	C	Sustitución por mandos medios durante la gestión	
Nefrología I	Séptimo	A	Vacante por jubilación	
Otorrinolaringología	Octavo	A	Vacante	Clinicoquirúrgicas I
Otorrinolaringología	Octavo	E	Vacante	
Oftalmología	Noveno	A	Vacante	
Oftalmología	Noveno	B	Vacante	
Patología Quirúrgica	Décimo	E	Vacante	
Salud Pública I	Sexto	C	Sustitución temporal	Socio médicas básicas
Salud Pública I	Sexto	A	Sustitución temporal	
Salud Pública II	Sèptimo	B	Sustitucion temporal	
Salud Pública II	Séptimo	C	Sustitucion temporal	
Bioética I	Segundo	E	Vacante	Sociomédicas aplicadas

# CONCURSO POR OPOSICIÓN

## LICENCIATURA EN NUTRICIÓN

<b>Optativa A</b>	<b>(Interacción fármaco-nutriente)</b>	<b>7º A y 7º B</b>
<b>Optativa B</b>	<b>(Nutrición enteral y parenteral)</b>	<b>7º B</b>
<b>Optativa C</b>	<b>(Nutrición y Deporte)</b>	<b>8º A y 8º B</b>
<b>Electiva II</b>	<b>(Nutrición y Diabetes)</b>	<b>6º A</b>
<b>Electiva II</b>	<b>(Inflamación y nutrición)</b>	<b>6º B</b>

## **PROGRAMA DE ACTUALIZACIÓN Y CAPACITACIÓN DOCENTE**

- Curso Taller “Cómo elaborar y llenado de Rúbrica y Lista de cotejo”
- De la Enseñanza de la Medicina a la Formación Integral del Estudiante de Medicina Actual
- Herramientas Tecnológicas para docentes”
- Taller para Docentes e Instrumentos de evaluación
- Diplomado “Nutrición en la Actividad Física y el Deporte”

# **PROGRAMA DE ESTÍMULOS A LOS PROFESORES**

- Además de los estímulos que *establece el contrato colectivo de trabajo*
- El profesor mejor evaluado de la facultad se hará acreedor a un *estímulo económico de \$ 5,000.00*
- Se permitirá a los profesores que acudan a su *capacitación docente disciplinaria*

# SALA DE PROFESORES: *NUEVA CREACIÓN*





## **RECONOCIMIENTO A LOS PROFESORES FUNDADORES Y PIONEROS DE LA FAMEN**

- *Dr. Jorge Armando Vázquez Ramírez*
- *Dr. Salvador Prado García*
- *Dr. Jorge Ernesto Ramírez Díaz*
- *Dr. Adan Nevárez Nájera*
- *Dr. Ernesto Vargaz Cabrera*
- *Dr. Luis Francisco Sánchez Anguíano*
- *Dr. Antonio Medina Ugarte*
- *Dra. Elena Hernández Piedra*
- *Dr. Edmundo Hernández Piedra.*

# RECONOCIMIENTO A LOS PROFESORES FUNDADORES Y PIONEROS DE LA FAMEN



**1<sup>er</sup>**  
Informe

FAMEN  
2018-2019

# V. Evaluación



**UJED**  
Universidad Juárez  
del Estado de Durango



FACULTAD DE  
MEDICINA Y  
NUTRICIÓN  
Universidad Juárez del Estado de Durango

# EVALUACIÓN DE LOS ALUMNOS

- **La evaluación de los alumnos se estandariza en una sola forma por primera vez en la historia de acuerdo al plan de estudios:**
  - Evaluación de conocimientos(exámenes)
  - Evaluación de habilidades y destrezas (hoja de cotejo)
  - Evaluación de aptitudes y actitudes ( hoja de rúbrica)

## **EXAMEN PROFESIONAL**

- **Implementación del examen profesional de acuerdo con la Normatividad Institucional y por los organismos acreditadores (COMAEM).**

## **SEGUIMIENTO DE EGRESADOS**

- **Se establece un sistema riguroso de seguimiento de egresados de acuerdo a normatividad**



**1**<sup>er</sup>  
Informe

FAMEN  
2018-2019

# VI. Vinculación Institucional



**UJED**  
Universidad Juárez  
del Estado de Durango



FACULTAD DE  
MEDICINA Y  
NUTRICIÓN  
Universidad Juárez del Estado de Durango

# VINCULACIÓN INSTITUCIONAL 2018-2019

**36 CONVENIOS NACIONALES y 2 INTERNACIONALES REVISADOS Y ACTUALIZADOS CON :**

SSA	<b>9 CONVENIOS</b> (GENERAL DE COLABORACION Y ESPECIFICOS SOBRE INTERNADO, CAMPOS CLINICOS, SERVICIO SOCIAL, ESPECIALIDADES MEDICAS, INVESTIGACION)
IMSS	<b>9 CONVENIOS</b> (GENERAL DE COLABORACION Y ESPECIFICOS SOBRE INTERNADO, CAMPOS CLINICOS, SERVICIO SOCIAL, ESPECIALIDADES MEDICAS, INVESTIGACION) ACTUALIZANDO POR AREA JURIDICA UJED
ISSSTE	<b>5 CONVENIOS</b> (GENERAL DE COLABORACION Y ESPECIFICOS SOBRE INTERNADO, CAMPOS CLINICOS, SERVICIO SOCIAL)
UNAM	<b>1 CONVENIO</b> COLABORACION USO DE CADAVERES
CRUZ ROJA	<b>1 CONVENIO</b> PARA PRACTICAS ESTUDIANTES 5° AL 9° SEMESTRE
OPS	<b>1 CONVENIO</b> LIBROS DE TEXTO DE MEDICINA ECONOMICOS
CONBIOETICA	<b>1 CONVENIO</b> IMPULSAR LA ACTIVIDAD ACADEMICA, INVESTIGACION Y DIFUSION DE LA BIOETICA
Mpio DURANGO	<b>1 CONVENIO</b> PRACTICAS PROFESIONALES Y SERVICIO SOCIAL Y NUTRICIÓN
OTRAS INSTITUCIONES	<b>8 CONVENIOS</b> (SEP, UPD, DIF, CLUB DE LEONES DURANGO, COMUNIDADES AGRARIAS Y SINDICATOS CAMPESINOS DEL EDO DURANGO, REYMONBELL, FECA/UJED)



MUNICIPIO DGO



PERU



COLOMBIA Y ESPAÑA

## Comité de Investigación y Fomento Académico (CIFA-UJED) INTERCAMBIO ESTUDIANTIL

### ESTUDIANTES QUE RECIBE FAMEN EN INTERCAMBIO NACIONAL 2019

Universidad	Servicio	N° Estudiantes
Sinaloa	CIRUGÍA	1
	MEDICINA INTERNA	3
	URGENCIAS	2
	subtotal	6
	Zacatecas	CIRUGÍA
<b>TOTAL</b>		<b>7</b>

### ESTUDIANTES DE FAMEN QUE ACUDIRAN A INTERCAMBIO NACIONAL 2019

Estado	Servicio	N° Estudiantes
PUEBLA	MEDICINA INTERNA	1
CHIAPAS	CARDIOLOGÍA	1
CHIHUAHUA	CIRUGÍA	1
VERACRUZ	URGENCIAS	1
OAXACA	CIRUGÍA	1
OAXACA	URGENCIAS	1
OAXACA	PEDIATRÍA	1
OAXACA	GINECOLOGIA Y OBST.	1
<b>TOTAL</b>		<b>8</b>

INTERCAMBIOS INTERNACIONALES		
2019-2020		
PAÍS	2019	2020
BRASIL	1	2
PERU		3
PANAMA	1	
ESPAÑA	1	
FRANCIA	1	
MARRUECOS		1
MACEDONIA		1
PARAGUAY	1	
ECUADOR		2
BOLIVIA		1
TURQUIA	1	
POLONIA	1	
GRECIA	1	
ALEMANIA	1	
BOSNIA H	1	
subtotal	10	10
<b>TOTAL</b>	<b>20</b>	

## **INTERNACIONALIZACIÓN**

- ✓ Homologación del programa académico de la FAMEN ante el Ministerio de Educación en Bélgica, para ejercer la profesión médica en ese país.
- ✓ Apoyo y agilización de trámites para realizar especialidad en Estados Unidos.
- ✓ Convalidación de Programa académico en la Universidad de Oviedo España para Movilidad



**1<sup>er</sup>**  
**Informe**

**FAMEN**  
2018-2019

# VII. Administración y Recursos

## Gestión administrativa Infraestructura



# ADMINISTRACIÓN Y RECURSOS

- Cuotas internas
- Expedición de constancias
- Curso propedéutico
- Gestión

# DIRECCIÓN FAMEN



# SECRETARÍA ACADÉMICA





# SECRETARÍA ADMINISTRATIVA





## **SERVICIOS ESCOLARES**

- ✓ Renovación total del equipo de cómputo ( 6 equipos)
- ✓ Sillón ejecutivo
- ✓ Sillas secretariales
- ✓ Cortinas black out

## SALA DR. JOSE ANGEL PESCHARD DELGADO



# SALA DR. ANGEL GUERRERO ITURBE



## SALA DR. JORGE RUIZ LÉON





# AUDITORIO DR. MIGUEL VALLEBUENO





## **AULAS FAMEN**

- ***Equipamiento de 15 aulas con:***
  - Pantalla led de 60-70 pulgada
  - Clima frío y caliente (Minisplit)
  - Persianas black out
  - Renovación de cableado eléctrico
  - Pintura
  - Pizarrón de cristal
  - Mesas y sillas nuevas (4 aulas)

# AULAS FAMEN



# INFORMÁTICA: SALA DE CÓMPUTO





# EDIFICIO "C" FAMEN





# EDIFICIO CIENCIAS BÁSICAS "I" IMPERMEABILIZACIÓN





# AMPLIACIÓN DEL ESTACIONAMIENTO FAMEN



# INTERNET INALÁMBRICO EN TODA LA FAMEN





# VIDEOVIGILANCIA FAMEN





# ILUMINACIÓN FAMEN





# ILUMINACIÓN FAMEN



FACULTAD DE MEDICINA Y NUTRICIÓN



# BAÑOS DE ESTUDIANTES



**CISCO**



## **RPBI: RESIDUOS PELIGROSOS BIOLOGICO INFECCIOSOS**

- ❖ Normatividad
- ❖ Recolección y transporte interno de **RPBI**
- ❖ Depósito temporal Interno
- ❖ Ruta de transporte externo



# REFORESTACIÓN Y HERMOSEAMIENTO DE JARDINES DE LA FAMEN





# CRECIMIENTO EN INFRAESTRUCTURA





# **BIBLIOTECA**

**Licenciatura en Medicina:  
Aumento del acervo académico (libros)**

**Licenciatura en Nutrición:  
Aumento del acervo académico (libros)**

**1<sup>er</sup>**  
Informe

FAMEN  
2018-2019

# Informe Financiero



**UJED**  
Universidad Juárez  
del Estado de Durango



FACULTAD DE  
MEDICINA Y  
NUTRICIÓN  
Universidad Juárez del Estado de Durango

# INFORME FINANCIERO: INGRESOS-EGRESOS

## EGRESOS POR CONCEPTO DE:

- **INGRESOS  
POR:\$3,635,870.56**

:

- **Constancias**
  - **Cuotas**
  - **SEMPRO**
  - **Maestrías**
  - **Doctorados**
  - **Diplomados**
  - **Residencias Médicas**
- **Honorarios Asimilables \$1,441,767.45**
  - **Servicios generales \$525,661.74**
  - **Becas \$205,346.95: Mérito deportivo, Subsidio estudiantil**
  - **Mejoras a la Facultad \$1,158,622.54**
    - **División de aulas y departamentos; Remodelación de sala de maestros**
    - **Remodelación Auditorio Miguel Vallebuena: Ampliación del estacionamiento FAMEN**
    - **Remodelación de aulas de exámenes profesionales**
    - **Renovación de alumbrado de la Facultad; Instalación de cámaras de seguridad**
  - **Equipamiento de aulas**
    - **Pizarrones de cristal templado \$96,282.90; Pantallas para aulas \$208,188.98**

## INFORME FINANCIERO: EGRESOS

### Egresos

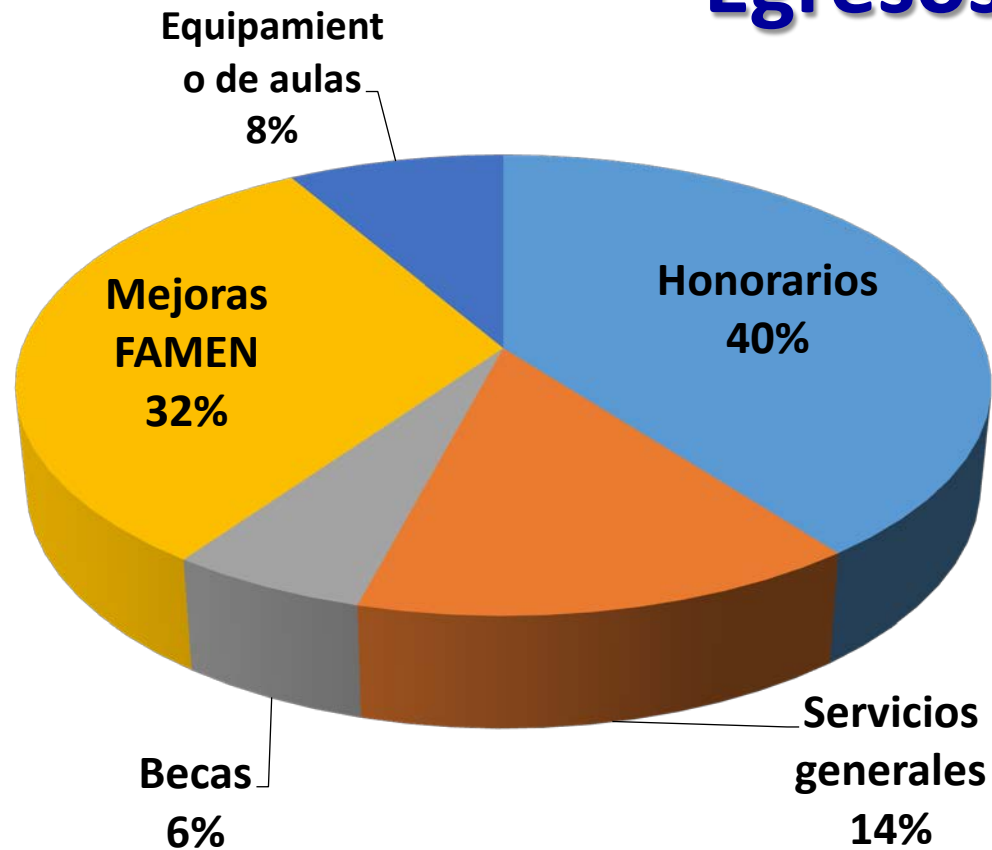



## INFORME FINANCIERO: GESTIÓN

OBRA	PERIODO	COSTO
Reparación, adecuación y mantenimiento de los servicios sanitarios.	Julio-Dic-2018	\$630,000.00
Impermeabilización edificio «D» en Ciencias Básicas I.	Julio-Dic-2018	\$231,600.00
Suministro e instalación de sistema de presión constante para instalaciones hidráulicas.	Julio-Dic-2018	\$70,000.00
Suministro y colocación de lámparas edificio «D».	Julio-Dic-2018	\$130,000.00
Suministro, instalación y conexión de aire acondicionado tipo mini split en 7 aulas.	Julio-Dic-2018	\$145,771.08
	<b>TOTAL</b>	<b>\$1'207,371.08</b>

# INFORME FINANCIERO: GESTIÓN

OBRAS	PERÍODO	GASTOS
Mobiliario y arreglos de Dirección, Secretaría Académica Aula Dr. Jorge Ruiz León y parte del Auditorio Dr. Miguel Valle Bueno <u>UJED</u>	Agosto – Dic. 2018	100,000.00
Equipamiento de Aulas FAMEN: <u>UJED</u>	Enero – Abril 2019	\$ 130,000.00
Equipamiento de Aulas: <u>Aportación del Senado de la Republica</u>	Enero – Abril 2019	50,000.00
Equipamiento de Aulas: <u>Aportación Gobierno del Estado</u>	Enero – Abril 2019	400,000.00
Internet FAMEN: <u>UJED</u>	Abril 2019	350,000.00
<b>TOTAL</b>		<b>1'030,000.00</b>

## INFORME FINANCIERO: GESTIÓN

OBRAS	PERIODO
Reforestación FAMEM (Aportación del Gobierno municipal: (Material y mano de obra)	Enero-Abril del año 2019
Equipo de computo: 5 computadoras (Aportación del Gobierno municipal)	Enero-Abril del año 2019
Equipo de computo 8 computadoras Y 5 cañones (Aportación UJED)	Eren Enero-Abril del año 2019
10 Sillas secretariales y 80 camisas de uniforme para el personal administrativo. (Aportación UJED)	Enero-Abril del año 2019

# **AGRADECIMIENTO**

- **Administración Central de la UJED**
- **Senado de la República**
- **Gobierno del Estado**
- **Gobierno Municipal**
- **Profesores FAMEN**
- **Estudiantes FAMEN**
- **Colaboradores de campos clínicos**
- **Jefes de departamento**
- **Personal Administrativo**



# AGRADECIMIENTO

## **Comité Directivo:**

**Dra. Ma. del Carmen Rojas García**  
**Dr. Jorge Alberto Burciaga Nava**  
**Dr. Juan Humberto Díaz García**  
**L.N. Laura Alicia Aguilera González**  
**Dr. Jesús Ramos García**

## **Equipo de Reacreditación:**

**Dr. Alejandro Torres Valenzuela**  
**Dr. Jorge Arturo Torres Monreal**  
**Dra. Karla Massiel Quiñones Mtz**  
**Dr. Vicente Cisneros Pérez**  
**Dr. Carlos Martínez Rentería**  
**Dra. Laura Barragan Ledesma**  
**Dr. Hector Huerta Guerrero**  
**Dr. Alvar Carrillo Camal**  
**Dra. María de la Luz Rico Rodríguez**

## COMO SE HA LOGRADO ?

- ✓ Trabajo
- ✓ Compromiso
- ✓ Tenacidad
- ✓ Honradez
- ✓ Desvelos
- ✓ Limpieza
- ✓ Equipo humano
- ✓ Gestión
- ✓ Administración

### PERO SOBRETUDO

CON AMOR Y AGRADECIMIENTO A NUESTRA  
FAMEN Y A NUESTRA UJED

CON EL DESEO DE LLEVAR A NUESTRA  
INSTITUCIÓN A OCUPAR LOS MÁS ALTOS  
ESTÁNDARES DE CALIDAD

PARA CUMPLIR CON EL OBJETIVO FINAL DE  
FORMAR MÉDICOS Y NUTRIÓLOGOS CON LA  
EXCELENCIA ACADÉMICA Y PROFESIONAL  
QUE NUESTRA SOCIEDAD REQUIERE.

# FACULTAD DE MEDICINA Y NUTRICIÓN



**Gracias**